

IS/STAG

Stránka IS/STAG obsahuje informace jak pro studenty, tak i pro zaměstnance SU OPF

- [Uchazeč](#)
- [Student](#)
- [Studijní referentka](#)
- [Sekretářka katedry](#)
- [Vyučující](#)
- [Zahraniční styky](#)
- [Zapisovatel státnic](#)

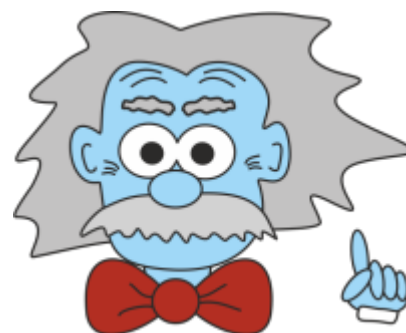

Pokud máte problém, pozorně si přečtete příslušný návod. V naprosté většině případů v něm naleznete odpověď na vaši případnou otázku. Ušetříte tak čas sobě i administrátorům IS/STAG.

Jestliže se rozhodnete administrátorům napsat, pište na mailovou adresu **stag@opf.slu.cz**. Tak máte zaručeno, že váš mail bude v brzké době vyřízen. Pokud byste psali konkrétní osobě, nemusí být v době příchodu vašeho mailu přítomna a vyřízení může trvat i několik dní.

Dodržujte prosím následující pravidla pro psaní mailů, usnadníte práci administrátorům IS/STAG:

1. Stručnost především

Z názvu („Předmět“) musí adresát rozpoznat, proč mu píšete. Email má být stručný, do 20-25 řádků. To nejdůležitější do prvního odstavce.

2. Nezapomeňte na oslovení

E-mail začíná adresným oslovením, které směřuje k adresátovi uvedenému v hlavičce řádku „Komu“ (To).

3. Kdy poslat e-mail v kopii

V „Kopie“ (Cc:) píšeme adresy osob, jimž chceme dát email na vědomí.

4. Všechno navíc do přílohy

Pokud chcete myšlenky z těla mailu rozvést, napište je do přílohy. Pokud posíláte přílohu, vždy na ni upozorněte ve zprávě.

5. Rozloučit a podepsat

Na konci mailu musí být rozloučení a podpis, který může být nastaven i automaticky ([návod na nastavení automatického podpisu v mailu](#)).

From:

<https://uit.opf.slu.cz/> - **Ústav informačních technologií**

Permanent link:

<https://uit.opf.slu.cz/stag?rev=1410847263>

Last update: **2014/09/16 06:01**

