



# SLEZSKÁ UNIVERZITA

OBCHODNĚ PODNIKATELSKÁ  
FAKULTA V KARVINĚ

## NÁVOD NA ZADÁVÁNÍ VYSOKOŠKOLSKÝCH KVALIFIKAČNÍCH PRACÍ

KARVINÁ, 2011

REVIDOVÁNO 2013: ZAPRACOVÁN POKYN DĚKANA Č. 7 A 8/2013.

REVIDOVÁNO 2015: AKTUALIZOVÁN POKYN DĚKANA 8/2013 NA 7/2015.

REVIDOVÁNO 2017: AKTUALIZACE POKYNU DĚKANA 5/2017 NA 7/2017.

REVIDOVÁNO 2018: AKTUALIZACE POKYNU DĚKANA 7/2018





## OBSAH

|  |    |
|--|----|
| Obsah.....   | 2  |
| Úvod.....  | 3  |
| Workflow procesu zadávání VKP .....                        | 4  |
| 1. Výběr tématu VKP z tematikonu .....                     | 5  |
| 2. Vyplnění podkladů VKP.....                              | 5  |
| 3. Tisk seznamu studentů se zadanou VKP z tematikonu ..... | 7  |
| 4. Převod podkladu VKP do IS/STAG. ....                    | 8  |
| 5. Předání zadání VKP studentovi.....                      | 13 |
| 6. Doplnění údajů o VKP v průběhu jejího vypracování.....  | 14 |
| 7. Kontrola úplnosti zadání VKP.....                       | 18 |
| 8. Doplnění údajů selretářkou katedry .....                | 18 |
| 9. Odevzdání svázané VKP studentem .....                   | 27 |
| 10. Zkompletování VKP katedrou.....                        | 27 |



## ÚVOD

Po výběru tématu vysokoškolské kvalifikační práci v *Tematikonu* umožňuje aplikace studentovi zadat podklady jeho vysokoškolské kvalifikační práce do IS/STAG. Dále aplikace obsahuje mechanismus na odevzdávání prací v elektronické podobě.

Následující návod popisuje proces zadávání, ukládání a publikování závěrečných vysokoškolských kvalifikačních prací (dále VKP<sup>1</sup>) studentů Slezské univerzity v Opavě, Obchodně podnikatelské fakulty v Karviné (dále jen SU OPF) do portálu informačního systému studijní agendy (dále IS/STAG). Dokument navazuje na „*Pokyn děkana č. 7/2018 pro úpravy, zveřejňování a ukládání vysokoškolských kvalifikačních prací*“.

*Související dokumenty OPF:*

| Název dokumentu   | Odkaz na webu OPF   |
|---|---|
| Pokyn děkana č. 7/2017 k Postupu při tvorbě zadání vysokoškolských kvalifikačních prací (PD-2017-07). | <a href="https://www.slu.cz/opf/cz/">https://www.slu.cz/opf/cz/</a> > Po přihlášení > Menu pro studenty > Důležité informace > Kvalifikační práce |
| Pokyn děkana č. 7/2018 Úpravy, zveřejňování a ukládání vysokoškolských kvalifikačních prací.          | <a href="https://www.slu.cz/opf/cz/">https://www.slu.cz/opf/cz/</a> > Po přihlášení > Menu pro studenty > Důležité informace > Kvalifikační práce |

### Důležité upozornění:

Následující návod nepopisuje volbu tématu bakalářské/diplomové/doktorské práce. Tuto problematiku řeší aplikace „*Tematikon*“ (<https://www.slu.cz/opf/cz/> > po přihlášení > Menu pro studenty > Další odkazy > *Tematikon/Praktikon*).

Návod k aplikaci „*Tematikon*“ naleznete zde: <http://elearning.slu.cz/course/view.php?id=31>.

Následující návod popisuje zadání již vybraného a vedoucím práce odsouhlaseného tématu VKP do IS/STAG a jeho správu po celou dobu vypracovávání VKP studentem až po její odevzdání na katedře k obhajobě u státních závěrečných zkoušek (dále jen SZZ).

---

<sup>1</sup> Zkratkou VKP se rozumí:

- I. bakalářská práce (BP) vypracovávaná studenty bakalářského studia,
- II. diplomová práce (DP) vypracovávaná studenty navazujícího magisterského studia,
- III. disertační práce (DISP) vypracovávaná studenty doktorského studia.



## WORKFLOW PROCESU ZADÁVÁNÍ VKP

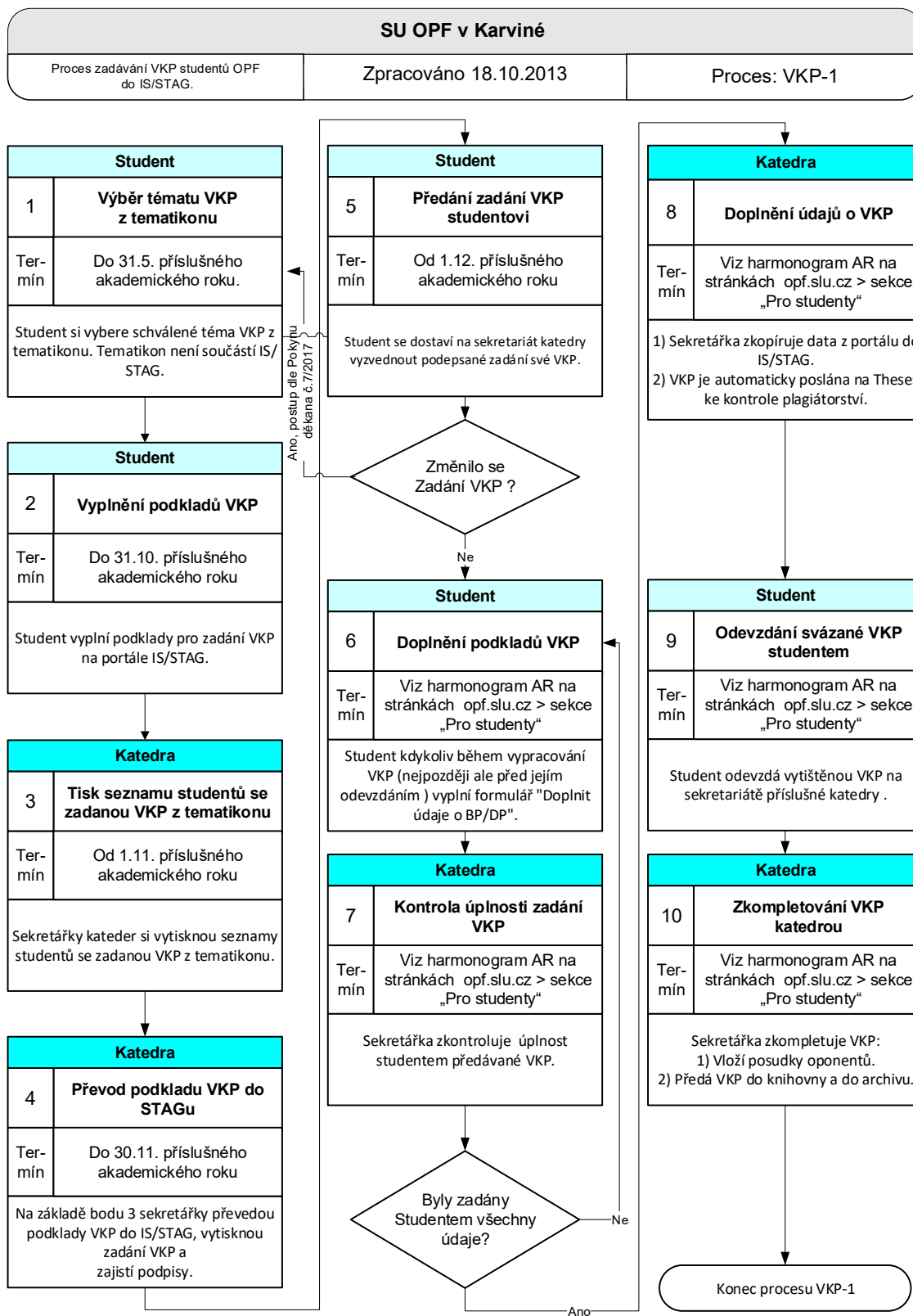

Obrázek 1 – Workflow zadávání VKP studenty a kontrola VKP na plagiátorství, 1. část.

Obrázek 1 zobrazuje jednotlivé kroky postupu (workflow), které jsou označeny pořadovými čísly. V následujícím textu návodu jsou kroky podrobně popsány. Číslování kapitol návodu je shodné s číslováním jednotlivých kroků ve schématu. **Studenta se týkají pouze kroky 1-2 pro zadání VKP a 5, 6 a 9 při odevzdávání VKP.**



## 1. VÝBĚR TÉMATU VKP Z TEMATIKONU

V termínu do 31. 3. příslušného akademického roku má student druhého ročníku Bc. a prvního ročníku NMg. právo výběru schváleného tématu v *Tematikonu*. Po volbě tématu student vyplní podklady pro VKP, viz bod 2.

## 2. VYPLNĚNÍ PODKLADŮ VKP

Předpokládá se, že student nejpozději do 31. 5. příslušného akademického roku má vybráno a vedoucím práce odsouhlaseno téma VKP (viz: strana 3 tohoto dokumentu).

- 1.1. Student se přihlásí do portálu IS/STAG na adrese [stag.slu.cz](http://stag.slu.cz) svojí CRO identitou (návod na založení CRO identity blíže zde: <https://uit.opf.slu.cz/student>). Pokud student má ještě další souběžné studium, přepne se na příslušné studium po přihlášení do portálu na záložce „*Moje studium*“. V záhlaví formuláře vybere svoje osobní číslo z nabídky.

Obrázek 2-Výběr příslušného studia studentem, který má více aktivních studií.

Student pokračuje na záložku „*Moje studium > nabídka Kvalifikační práce*“. Klikne myší na odkaz „*Vyplnit podklady pro zadání diplomové práce*“.

Obrázek 3-Odkazy na vyplnění podkladů BP/DP/DISP (dále VKP).



- 1.2. Po kliknutí myši na odkaz v předcházejícím bodu se zobrazí vlastní formulář pro vyplnění podkladu zadání VKP. Při vyplňování formuláře se řiďte *Pokynem děkana č. 7/2017 k postupu při tvorbě zadání vysokoškolských kvalifikačních prací*, zvláště věnujte pozornost třetí části, čl. 8 a příloze č. 1 dokumentu.

Začínáme **Moje studium** Moje výuka Prohlížení IS/STAG IS/STAG Uchazeč Admin Kvalita výuky

Průběh studia  
Zápis na termíny  
**Kvalifikační práce**  
Hodnocení kvality  
Předzápis  
Předzápis kroužkový  
Moje údaje  
Vizualizace  
ECTS výjezdy  
ECTS příjezdy  
Odevzdávání prací  
Změna hesla  
Burza rozvrhových akcí

Informace o uživateli a jeho rolích v IS/STAG  
Role / uživatel Student: O101876 - OPF Časový limit: 28:57

Kvalifikační práce - O101876  
Zpět  
Tisk podkladu pro zadání bakalářské práce. Formát: PDF

Jméno  
Adresa  
Osobní číslo O101876

**Podklad pro zadání bakalářské práce**

**Vyplňte nebo opravte následující údaje**

POZOR: pokud překopírováváte text z nějakého souboru typu MS Word apod., tak si zkontrolujte, zda se Vám všechny znaky přenesly správně a případně je opravte. Protože v souboru můžete používat jiné kódování češtiny než používá databáze (ISO-8859-Latin2), mohou se některé znaky při kopírování zaměnit třeba za znak otazníku "?".

Akademický rok: 2013/2014  
Téma česky (musí být vyplněno)  
Aplikace pro Windows 8 s využitím HTML 5 a JavaScriptu  
Název anglicky  
Applications for Windows 8 developed by HTML 5 and JavaScript  
Vedoucí práce: SLANINOVÁ Kateřina, Ing. - INF  
Zásady pro vypracování  
Rámcový obsah práce:  
Cílem bakalářské práce je vytvoření aplikace pro operační systém Windows 8 s využitím HTML 5 a JavaScriptu. Ke zpracování bakalářské práce bude využívána dostupná literatura zaměřena na tuto tematiku. V úvodní části bakalářské práce budou vysvětleny hlavní rozdíly ve využití HTML 5 a JavaScriptu v prostředí Windows 8 a na webu. V poslední části bude již zaměřena na samostatný vývoj aplikace.  
Předpokládaný rozsah práce:  
Předpokládaný rozsah bakalářské práce je 35 - 45 stran.  
Seznam doporučené literatury  
[1] BITTO, O., 2012. Microsoft Windows 8. 3. Vyd. Brno: Computer Press, 120 s. ISBN 9788025137765.  
[2] DENEY, B., 2012. Getting started with windows 8 appa. 1st ed. Sebastopol: O'Reilly Media, 250 s. ISBN 978-1-4  
[3] GOLDSTEINOV, A., L. LAZARIS a B. SAL...  
[4] LUBBERS, P., B. ALBERS a F. SAL...  
[5] ODELL, D., 2010. JavaScript: průvodce programováním ajachových aplikací. 1. vyd. Brno: Computer Press, 2010. 288 s. ISBN 978-80-251-3776-5

V souladu s pokynem děkana 5/2017.

Viz pokyn děkana 7/2017.

Všechna pole musí být vyplněna. Zapišete text přímo do polí formuláře, nekopírujte ho z jiných programů (např. z Wordu)

Po vyplnění všech polí NEZAPOMEŇTE FORMULÁŘ ULOŽIT !

Po zadání nezapomeňte... Uložit

Obrázek 4-Formulář na vyplnění zadání podkladů VKP. Červeně orámovaná pole musí být vyplněna.

- 1.3. Pokyny pro vyplňování formuláře na vyplnění podkladů pro zadání VKP studentem:

1.3.1. Text student vepíše ručně, nekopíruje z wordu (a jiných chytrých editorů), protože přidávají skryté a jiné znaky. Student **nesmí používat tyto znaky** "<", ">", "&", které komplikují práci při exportu dat do knihovního informačního systému (obvykle je nutné pak taková políčka ručně opravovat). Navíc dochází ke zkomolení češtiny.

1.3.2. Odkazy na webové stránky student uvádí ve tvaru http:// .

Pozn. Chytré editory umí zkopírovat odkaz jako HTML odkaz typu <a href="adresa">popisek</a> .  
Umí převést české i jiné znaky do tvaru p&#345;ih&#225;&#353;en&#237; u&#382;ivatele (=



přihlášení uživatele) a všechny tyto chytrosti pak komplikují práci informačním systémům navazujícím na IS/STAG, do kterých jsou data exportována (IS/STAG jako takový si s tím poradí).

1.3.3. Student po vyplnění formulář uloží kliknutím na tlačítko „Uložit“. Pokud tak neučiní a opustí stránku jiným způsobem (např. kliknutím na tlačítko „Zpět“ v prohlížeči), jeho data budou nenávratně ztracena.

1.3.4. Po uložení dat formuláře se student dostane na předcházející obrazovku (viz obrázek 4) kliknutím na tlačítko „Zpět“ nahoře na obrazovce.

## 2. TISK SEZNAMU STUDENTŮ SE ZADANOU VKP Z TEMATIKONU

Sekretářka katedry si z *Tematikonu* vytiskne nebo uloží do excelu seznam studentů, kteří mají přiřazeno téma VKP.

**Tematikon**  
Správa vysokoškolských kvalifikačních prací

Úvod **Výpis témat** Přidat téma Manuál

**Výpis témat**

Filtr

vedoucí práce

oddělení

název

klíčová slova

vědní obor

akademický rok

typ práce

stav

1) Sekretářka si odfiltruje:  
a) katedru  
b) akademický rok  
c) typ práce  
d) stav = přiřazeno

2) Tlačítkem "export" odfiltrovaná data vyexportuje do excelu.

Obrázek 5 – Nastavení exportu VKP přiřazených jednotlivým studentům v *Tematikonu* do excelu.



### 3. PŘEVOD PODKLADU VKP DO IS/STAG.

3.1. Sekretářka katedry převede podklad zadání VKP z portálu do IS/STAG. V nabídce „Absolvent > Vysokoškolské kvalifikační práce“ vyhledá studenta dle osobního čísla.

The screenshot shows the IS/STAG application window. At the top, there is a menu bar with options like 'Akce', 'Editace', 'Blok', 'Záznam', 'Pole', 'Dotaz', 'Okno', and 'Nápověda'. Below the menu, there are input fields for 'Os. číslo' (0101876), 'Příjmení', 'Jméno', 'Kat.', and 'Téma práce'. A 'Dat. zadání' field is set to 29.10.2011. Below these fields, there are tabs for 'Studenti', 'Základní údaje', 'Zásady, literatura', 'Anotace, přílohy', 'Soubory', 'Osoby', and 'Hodnocení'. The 'Studenti' tab is active, showing a table with columns: 'Os. číslo', 'Příjmení', 'Jméno', 'Katedra VŠKP', 'Stav', 'Roč. Místo', 'Akad. r.', and 'Fakulta'. The first row of the table has the value '0101876' in the 'Os. číslo' column and '2013' in the 'Akad. r.' column. A callout box points to the 'Os. číslo' field with the text: 'Sekretářka vyhledá studenta dle jeho osobního čísla, alternativně může použít jeho příjmení a jméno.' Another callout box points to the 'Akad. r.' field with the text: 'Zkontrolujte akademický rok.' Below the table, there are fields for 'Kód sp.', 'Typ', 'Forma', 'St. d.', 'Jazyk', 'Obor', 'Sp.', 'Zkr. oboru', and 'Kombinace'. At the bottom, there are radio buttons for 'Všichni student', 'Kteří mají zadanou VŠKP', and a checked checkbox for 'Jen studující'. The status bar at the bottom shows 'Zadejte dotaz; stiskněte F8 pro provedení, Esc pro zrušení.' and 'Záznam: 1/1 Zadat-dotaz <PPOS <Ladě'.

Obrázek 6 - Vyhledání studenta. Sekretářka zadá správný akademický rok. Vyhledávání spustí klávesou F8.





3.2. Na záložce „Základní údaje“ sekretářka zkontroluje a zadá následující data:

IS/STAG(stag2) - [Vysokoškolské kvalifikační práce]

Os. číslo: O101876, Příjmení: BAČOVÁ, Jméno: Tereza, Kat.: INF, Téma práce: Aplikace pro Windows 8 s využitím HTML 5 a JavaScriptu, Dat. zadání: 30.10.2014

| Katedra | Obor     | St. program | Dat. zadání | Plán. d. odevzdání | D. odevzdání | Tisknout | Hodnocení | Uzn. | Identifikátor v ext. systému | Převzato knih |
|---------|----------|-------------|-------------|--------------------|--------------|----------|-----------|------|------------------------------|---------------|
| INF     | B209R021 | B6209       | 30.10.2014  | 30.04.2014         |              | ANO      | Známkou   |      |                              | N             |

Zadané téma: Aplikace pro Windows 8 s využitím HTML 5 a JavaScriptu

Název práce: Applications for Windows 8 developed by HTML 5 and JavaScript

Podnázev: [empty]

Kopírovat data z Podkladu pro zadání VŠKP

Obrázek 7 - Sekretářka zkontroluje údaje označené na obrázku.

3.2.1. Sekretářka zkopíruje data z „Podkladu pro zadání VKP“ zadané studentem z portálu do IS/STAG.

Na základě požadavku studenta lze data opakovaně kopírovat. Vyznačeným tlačítkem se zkopíruje „Zadané téma“ v záložce „Základní údaje“ a zásady pro vypracování VKP spolu se seznamem literatury do záložky „Zásady, literatura“, jméno vedoucího VKP do záložky „Osoby“.

Sekretářka zadá „datum zadání“ a „plánované datum odevzdání“ VKP a zkontroluje, zda souhlasí příjmení vedoucího katedry a děkana na záložce „Základní údaje“.

3.2.2. **Upozornění:** Pole „Datum zadání“, „Plán.datum odevzdání“, „Rozsah gr.prací“, popřípadě také „Datum vystavení“ a „Místo vystavení“ jsou předvyplněná údaji, které sekretářka zadala v předchozí zadávané VKP. Účelem je usnadnit zadávání údajů při velkém množství odevzdávaných VKP. To, že se jedná o nově vkládanou VKP, sekretářka pozná podle toho, že pole „Zadané téma“ a „Název v angličtině“ musí být prázdné.

#### Důležité:

Jakmile se již u studenta vyskytuje záznam o odevzdané VKP z minulého roku, je třeba předcházející záznam o VKP ukončit nastavením pole „Tisknout=NE“. Sekretářka klávesou F6 přidá nový řádek a údaje o nové VKP zadá do nového řádku. Tento postup je nutný z toho důvodu, aby v IS/STAG zůstala zobrazena historie vypracování VKP studentem, viz obrázek 8. I kdyby se zadání VKP od minulého vůbec nelišilo, určitě se liší akademický rok. Viz obrázek 6.

Studentům, kteří VKP neobhájili u SZZ nebo jim bylo prokázáno plagiátorství, může nastavit hodnotu „Tisknout=NE“ referentka studijního oddělení. Pokud student předkládá zadání nové práce, je třeba v každém případě VPK zadat na nový řádek.



Os. číslo: O071207, Příjmení: BALIKOVÁ, Jméno: Jana, Kat: MAR, Téma práce: Výzkum spokojenosti zákazníků, Dat. zadání: 29.10.2010

| Katedra | Obor     | St. program | Datum zadání | Plán. d. odevzdání | D. odevzdání | Tisknout | Identifikátor v externím systému | Hodnocení |
|---------|----------|-------------|--------------|--------------------|--------------|----------|----------------------------------|-----------|
| MAR     | B208R061 | B6208       | 29.10.2010   | 29.04.2011         |              | ANO      |                                  | Známkou   |
| MAR     | B208R061 | B6208       | 30.10.2009   | 30.04.2010         |              | NE       |                                  | Známkou   |

Zadané téma: Výzkum spokojenosti zákazníků Billy v Orlové

Název práce:  Editace textu Zobrazení textu

Název v angličtině: Research of customers satisfaction in Billa supermarket, Orlová Editace textu Zobrazení textu

Souběžný název:  Editace textu Zobrazení textu

Podnázev:  Editace textu Zobrazení textu

Kopie práce pod nové osobní číslo  
Nové os. číslo:  Zkopírovat Zobrazit kopii

Kopírovat data z Podkladu pro zadání VŠKP Tisk Tisk podle parametrů

Obrázek 8 - Ukončení původní VKP a založení nové.

- 3.2.3. Sekretářka zadá „Datum zadání“ VKP. Pokud by datum nebylo zadáno, formulář „Vysokoškolské kvalifikační práce“ by nebylo možno uložit.
- 3.2.4. Sekretářka zadá „Plánované datum odevzdání“ VKP. Pokud by datum nebylo zadáno, formulář „Vysokoškolské kvalifikační práce“ by nebylo možno uložit.
- 3.2.5. Sekretářka zkontroluje, zda v záložce „Názvy práce“ se do pole „Zadané téma“ zkopíroval text zadaný studentem na webu (viz bod 3.2.1.).



3.3. Sekretářka zkontroluje, zda v záložce „Osoby“ je uveden vedoucí diplomové práce, který zadání schválil v *Tematikonu*. Pokud vedoucí práce není uveden, zadá ho. Zadaná data uloží klávesou F10.

IS/STAG(stag2) - [Vysokoškolské kvalifikační práce]

Os. číslo: O101876 | Příjmení: BACOVÁ | Jméno: Tereza | Kat.: INF | Téma práce: Aplikace pro Windows 8 s využitím HTML 5 a JavaScriptu | Dat. zadání: 30.10.2014

Studenti | Základní údaje | Zásady, literatura | Anotace, přílohy | Soubory | **Osoby** | Hodnocení

Katedra: INF | Obor: 6209R021 | St. program: B6209 | Plán. d. odevzdání: 30.04.2014 | Tisknout: A | Převzato knihovnou: N

**Vedoucí, konzultanti a oponenti práce**

| Příjmení  | Jméno    | Jméno | Jméno | Pracoviště z číselníku osob | Jiné pracoviště (je možné zadat) | Typ účasti |
|-----------|----------|-------|-------|-----------------------------|----------------------------------|------------|
| SLANINOVÁ | Kateřina | Ing.  |       | INF                         |                                  | Vedoucí    |
|           |          |       |       |                             |                                  |            |
|           |          |       |       |                             |                                  |            |
|           |          |       |       |                             |                                  |            |
|           |          |       |       |                             |                                  |            |
|           |          |       |       |                             |                                  |            |
|           |          |       |       |                             |                                  |            |
|           |          |       |       |                             |                                  |            |
|           |          |       |       |                             |                                  |            |
|           |          |       |       |                             |                                  |            |
|           |          |       |       |                             |                                  |            |
|           |          |       |       |                             |                                  |            |
|           |          |       |       |                             |                                  |            |
|           |          |       |       |                             |                                  |            |

Seznam osob

Záznam: 1/1 | Seznam hodnot | <Přos | <Ladě

e) Sekretářka zkontroluje příjmení, jméno, pracoviště a typ účasti (musí být uvedeno Vedoucí) vedoucího VKP. Zde může sekretářka jméno vedoucího studentovy VKP opravit tak, že vybere ze seznamu jinou osobu.

Obrázek 9 - Kontrola vedoucího VKP.



## 3.4. Sekretářka vytiskne zadání VKP a zajistí potřebné podpisy (vedoucího práce, vedoucího katedry).

IS/STAG(stag2) - [Vysokoškolské kvalifikační práce]

Akce Editace Blok Záznam Pole Dotaz Okno Nápověda AN0030 4.11

| Os. číslo | Příjmení | Jméno  | Kat. | Téma práce   | Dat. zadání |
|-----------|----------|--------|------|--|-------------|
| O101876   | BÁČOVÁ   | Tereza | INF  | Aplikace pro Windows 8 s využitím HTML 5 a JavaScriptu | 30.10.2013  |

Studenti Základní údaje Zásady, literatura Anotace, přílohy Soubory Osoby Hodnocení

| Katedra | Obor     | St. program | Dat. zadání | Plán. d. odevzdání | D. odevzdání | Tisknout | Hodnocení | Uzn. | Identifikátor v ext. systému | Převzato knih |
|---------|----------|-------------|-------------|--------------------|--------------|----------|-----------|------|------------------------------|---------------|
| INF     | 620SR021 | 66209       | 30.10.2013  | 30.04.2014         |              | ANO      | Známkou   |      |                              | N             |

Rozsah gr. prací Rozsah pr. zprávy Forma zpracování Jazyk  
tištěná čeština

Vedoucí katedry Děkan Datum vystavení Místo vystavení  
VYMÉTAL SCISKALOVÁ

Zadané téma Neměnit téma a názvy NE  
Aplikace pro Windows 8 s využitím HTML 5 a JavaScriptu Editace textu  
Zobrazení textu

Název práce Kopírovat plán do tématu Editace textu Zobrazení textu

Název v angličtině Applications for Windows 8 developed by HTML 5 and JavaScript Editace textu Zobrazení textu

Souběžný název Editace textu Zobrazení textu

Podnázev Editace textu Zobrazení textu

Kopie práce pod nové osobní číslo  
Nové os. číslo  kopírovat jako uznanou Zkopírovat Zobrazit kopii

Kopírovat data z Podkladu pro zadání VSKP Výstup do podacího deníku  
Kopírovat zadané téma Tisk Tisk podle parametrů

Tisk Zadání diplomové práce (TEX)  
Záznam: 1/1 <PřOS <Ladě

Obrázek 10 - Tisk zadání VKP.



3.5. Zobrazí se tisková sestava přesně tak, jak bude VKP vytištěna na tiskárně.

**Důležité upozornění:** Akademický rok v záhlaví sestavy „Zadání diplomové práce“ (obrázek 11) se bere z pole „Plánované datum odevzdání“. Toto nastavení je platné pro OPF. Pro ostatní součásti platí, že AR v záhlaví součásti se vypočítává z pole „Datum zadání“. Z kterého pole IS/STAG vypočítává AR je řízeno parametrem IS/STAG „DP\_AKAD\_ROK“ (oblast Absolvent). Pokud je parametr nastaven na „Z“, pro výpočet AR se bere pole „Datum zadání“, pokud na „O“ AR se bere z pole „Plánované datum odevzdání“. Pro OPF tedy platí: vytiskne se ten AR, do kterého spadá datum v poli „Plánované datum odevzdání“. V případě pochybností viz kalendář IS/STAG, kde je jednoznačně určeno, do kterého AR datum spadá.

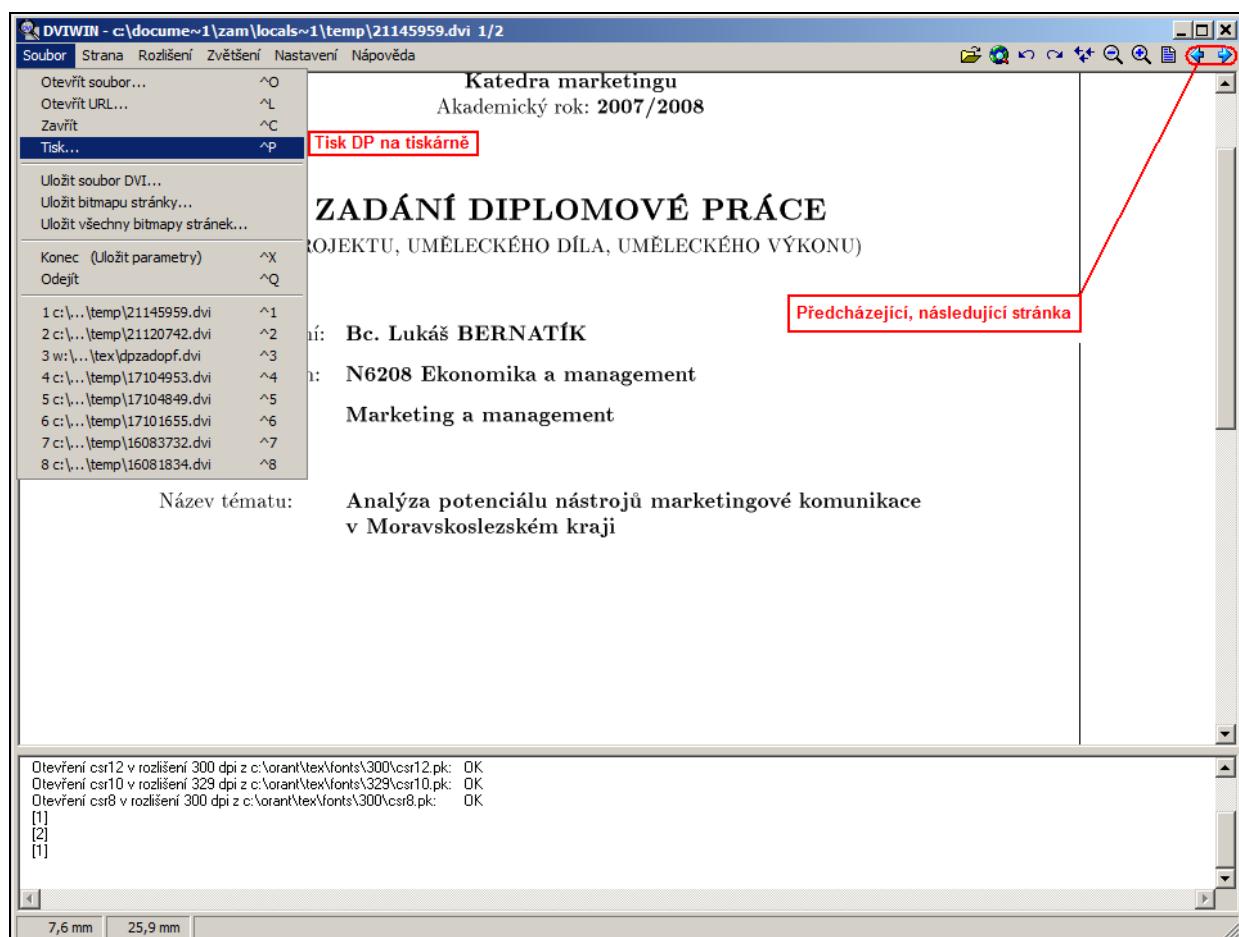

Obrázek 11-Zobrazenou VKP sekretářka vytiskne nabídkou "Soubor" > "Tisk..."

Listovat v zadání VKP můžete pomocí tlačítek předcházející, následující stránka. VKP vytisknete nabídkou „Soubor“ > „Tisk“.

Sekretářka „Zadání VKP“ vytiskne, zajistí podpisy vedoucího katedry a vedoucího práce, a předá vytištěné zadání studentovi, který se dostaví na sekretariát katedry v termínu od 1. 12. příslušného akademického roku. Student zadání podepíše. Následně zadání přiloží ke své VKP, až si nechá VKP svázat tiskárnou.

#### 4. PŘEDÁNÍ ZADÁNÍ VKP STUDENTOVÍ

V termínu od 1. 12. příslušného akademického roku sekretariáty kateder předávají zadání VKP studentům. Před předáním si vyžádají potřebný podpis studenta.



## 5. DOPLNĚNÍ ÚDAJŮ O VKP V PRŮBĚHU JEJÍHO VYPRACOVÁNÍ

Nyní má student čas na vypracování VKP. Kdykoliv během zpracování VKP, nejpozději však den před jejím odevzdáním musí student vyplnit na portále IS/STAG „Formulář na doplnění údajů o kvalifikační práci“.

The screenshot shows the IS/STAG portal interface. The main content area displays a list of links for a qualification work (Kvalifikační práce - O082166). The link 'Doplnit údaje o diplomové práci.' is highlighted with a red box. A yellow callout box points to this link with the text: 'Kliknutím na odkaz se zobrazí formulář na doplnění údajů o kvalifikační práci. Odkaz je aktivní až po zadání podkladů pro BP/DP sekretářkou katedry (viz krok 4).' The left sidebar contains navigation options like 'Průběh studia', 'Zápis na termíny', and 'Kvalifikační práce'. The top navigation bar includes 'Začínáme', 'Moje studium', 'Moje výuka', 'Prohlížení IS/STAG', 'Uchazeč', and 'Admin'.

Obrázek 12-Odkaz na doplnění údajů o BP/DP/DISP (VKP) studentem.

Ve formuláři na doplnění údajů o VKP student vyplní červeně orámovaná pole, viz obrázek 13 (údaje z červeně orámovaných polí se přenášejí do knihovního systému a jsou pro něj povinná). Vyplnění ostatních polí je nepovinné, ale vhodné. „Souběžný název“ a „Podnázev“ musíte vyplnit, jestliže je uveden na titulní straně VKP.

5.1. Při vyplňování polí student dodržuje následující zásady:

- 5.1.1. Text vepisuje do polí ručně, vyhýbá se kopírování z wordu (a jiných chytrých editorů), protože přidávají skryté a jiné znaky. Student nesmí používat znaky "<", ">", "&", které komplikují práci při exportu dat do knihovního informačního systému, obvykle je nutné pak taková políčka ručně opravovat. Navíc dochází ke zkomolení češtiny.
- 5.1.2. Odkazy na webové stránky student uvádí ve tvaru `http://` .  
Pozn. „Chytré editory“ umí zkopírovat odkaz jako HTML odkaz typu `<a href="adresa">popisek</a>` .  
Umí převést české i jiné znaky do tvaru „p&#345;ihl&#225;&#353;en&#237; u&#382;patele“ (text v uvozovkách znamená *přihlášení uživatele*) a všechny tyto chytrosti pak komplikují práci programům pro další zpracování (STAG jako takový si s tím poradí).
- 5.1.3. Student vyplní červeně orámovaná pole, ostatní pole je vhodné vyplnit.
- 5.1.4. Nezapomene po vyplnění formuláře data uchovat kliknutím na tlačítko „Uložit data“. Pokud tak neučiní a opustí stránku jiným způsobem (např. kliknutím na tlačítko *Zpět* v prohlížeči), data budou nenávratně ztracena.
- 5.1.5. Po uložení dat klikne na odkaz „NAHRÁT SOUBOR (Odevzdat práci v elektronické podobě)“, viz obrázek 13. Student vypracovanou práci uloží do IS/STAG. Práce musí být uložena ve formátu PDF. Po nahrání práce se odkaz změní na „změnit/nahradit/smazat/stáhnout soubor...“.
- 5.1.6. Případné opravy, úpravy nebo jiné změny v podkladech zadání musí posoudit garant oboru, viz *Pokyn děkana č. 7/2017, Čl. 11*.



**Zpět**

Tisk údajů o kvalifikační práci. Formát PDF, HTML, PostScript, TeX

Tisk evidenčního listu ve formátu: HTML, PDF, PostScript, TeX

**Údaje o kvalifikační práci: diplomová práce**

|                 |                                  |
|-----------------|----------------------------------|
| Jméno           | Jan - Karel - Svoboda            |
| Adresa          | Na Příkopě 100/1, Praha 1        |
| Os. číslo       | 123456789                        |
| Datum zadání    | 31.03.2010                       |
| Datum odevzdání | dosud neodevzdáno                |
| Zadané téma     | Komparace investičních strategií |

**Vyplňte nebo opravte následující údaj**  
(VŠKP - Vysokoškolská Kvalifikační Práce, tj. bakalářská práce)

Název práce

Název práce by měl být v jazyce dokumentu, tj. většinou český, v případě, že VSKP je psána v cizím jazyce, pak by měl být v příslušném jazyce i název. Vyplňuje se přesně ve formě v jaké je uveden na titulním listu, tj. dodržuje se stylistické znění, pořadí a pravopis slov.

Název v angličtině

The Comparison of Investment Strategies on FOREX

Název v angličtině je překlad názvu do angličtiny, vyplňuje se vždy (i když není uveden na titulním listu).

Souběžný název

Souběžný název je název v jiném jazyce a/nebo písmu než je název. Vyplňuje se, pokud je uveden na titulní straně VŠKP. Tento údaj se netiskne na dodatku k diplomu.

Podnázev

Podnázev doplňuje název, vyplňuje se, pokud je uveden na titulní straně VŠKP. Tento údaj se netiskne na dodatku k diplomu.

Anotace (krátký popis práce)

Klíčová slova (odděluje čárkou) - **nápověda pro klíčová slova**

Anotace v angličtině (krátký popis práce)

Anglická klíčová slova (odděluje čárkou)

Přílohy volně vložené

Vyplnit dokumenty (diskety, mapy, CD ROM), které jsou volně vloženou přílohou VŠKP. Příklad: 2 mapy, 1 disketa.

Přílohy vázané v práci

Vyplnit, co VŠKP obsahuje, tj. nabídnuté možnosti jsou ilustrace, grafy, schémata, tabulky, mapy, plány, noty, portréty.

Ilustrace  Mapy  Grafy  Plány  Noty  Schémata  Portréty  Tabulky

Rozsah práce

Vyplňuje se poslední číslovaná strana práce. Používají se arabské a malé římské číslice. V případě, že je v práci použito více číslování, uvádějí se všechna. Obrazové přílohy, které jsou ve vázané v práci - uvádí se počet stran. Příklad: 35 s. (63 000 znaků).

Jazyk práce

Zkontrolujte, popř. vyberte ze seznamu jazyk, ve kterém je vaše VKP zpracována.

CZ

Po zadání nezapomeňte... **Ulož data (před případným nahráním souboru nejprve uložte)**

**Elektronická forma kvalifikační práce**

Zatím není přiložen žádný soubor s elektronickou formou práce...

**NAHRÁT SOUBOR (Odevzdat práci v elektronické podobě)**

**Posudky kvalifikační práce**

|                   |                     |
|-------------------|---------------------|
| Posudek oponenta  | Není k dispozici... |
| Posudek vedoucího | Není k dispozici... |

**Červeně orámovaná pole MUSÍ BÝT VYPLNĚNA.**

**Červeně orámovaná pole MUSÍ BÝT VYPLNĚNA.**

**Označte zatržítkem, které typy příloh vaše VKP obsahuje.**

**Údaje zadané do formuláře nezapomeňte uložit!**

**Kliknutím na odkaz nahrajete vaši vypracovanou VKP do IS/STAG. Práce musí být převedena do PDF souboru.**

**Dříve než opustíte formulář doplnění údajů o VKP, nezapomeňte změny uložit, viz tlačítko Ulož data na konci formuláře.**

**1) Zde si student může vytisknout údaje o VKP do PDF souboru, který se ihned zobrazí, pokud máte nainstalován prohlížeč PDF souborů (Foxit Reader nebo Adobe Reader).**

**2) Vytisknutý dokument slouží pouze pro informaci studenta.**

**3) Pokud provedete dodatečné změny v nabídce "Vyplnit podklady pro zadání bakalářské práce", změny se v tištěné sestavě projeví až po jejich nahrání sekretářkou katedry do STAGU.**

Obrázek 13-Formulář na doplnění údajů o VKP studentem. Červeně orámovaná pole je nutno povinně vyplnit. Student po uložení dat nahraje soubor s VKP do IS/STAG, viz obrázek 14.



Kvalifikační práce - 0082166

Zpět

Elektronická forma kvalifikační práce: diplomová práce

|                       |  |
|-----------------------|--|
| Jméno                 | Mgr. ADÁMEK Ondřej                         |
| Adresa                | Služá 5, Havířov - Podlesí                 |
| Os. číslo             | 0082166                                    |
| Datum zadání          | 31.03.2018                                 |
| Datum odevzdání       | dosud neodevdáno                           |
| Zadané téma           | Komparace investičních strategií na FOREXu |
| Soubor s textem práce | - žádný, zadejte jej...                    |

**Prosím vyplňte nebo opravte údaje týkající se příložen**

Soubor s textem práce

Procházet

- Pokud zadáváte soubor poprvé, je tato položka povinná a formulář bez jejího zadání nelze odeslat.
- Pokud chcete změnit pouze průvodní údaje již nahraného souboru (omezení zveřejnění, poznámka...) - nevyplňujte tuto položku
- Pokud chcete již nahraný soubor nahradit jiným, zadejte nový soubor a starý soubor bude nahrazen.
- Pokud chcete již nahraný soubor smazat bez náhrady, použijte tlačítko "SMAZAT BEZ NÁHRADY" a soubor včetně průvodních údajů bude na serveru smazán.
- Maximální povolená velikost souboru: 1000 MB (= 1 GB)

Typ příloženého souboru

PDF - textový soubor

Vyberte typ souboru z nabídky povolených typů.

Zpřístupnit práci na Internetu?

ANO - zpřístupnit veřejnosti

Uvedte, zda souhlasíte se zpřístupněním plného textu Vaší práce i pro uživatele mimo univerzitu.

Časové zpřístupnění práce

Za 99 let

Uvedte, za jakou dobu od odevzdání práce může být soubor zpřístupněn. V případě, že zveřejnění na Internetu není povoleno, nemá vybraná hodnota časového zpřístupnění žádný vliv.

Soubor s kvalif. prací lze považovat za úspěšně uložený až tehdy, pokud se po pokusu o uložení objeví v horní části portletu v zeleném obdélníku hláška 'Uložení údajů proběhlo v pořádku'. Pokud se hláška objeví v červeném obdélníku, nejedná se o úspěšné uložení souboru. Pokud se hláška objeví v žlutém obdélníku, nejedná se o úspěšné uložení souboru, ale pouze o uložení průvodních údajů. Pokud se hláška objeví v modrém obdélníku, nejedná se o úspěšné uložení souboru, ale pouze o uložení průvodních údajů. Pokud se hláška objeví v bílém obdélníku, nejedná se o úspěšné uložení souboru, ale pouze o uložení průvodních údajů. Pokud se hláška objeví v šedém obdélníku, nejedná se o úspěšné uložení souboru, ale pouze o uložení průvodních údajů. Pokud se hláška objeví v černém obdélníku, nejedná se o úspěšné uložení souboru, ale pouze o uložení průvodních údajů.

Nahrát a uložit soubor a/nebo původní údaje

1) Klikněte na tlačítko Procházet a nahrajte vaši VKP ve formátu PDF.

2) Neměňte. VKP nahraďte pouze ve formátu PDF..

3) Neměňte. Ponechte volbu na ANO-zpřístupnit veřejnosti.

4) Ponechte "Ihned po odevzdání práce"

5) Tlačítkem nahrajete soubor s VKP do IS/STAG.

Obrázek 14 - Nahrání VKP do IS/STAG studentem.

## 5.2. Student:

5.2.1. Klikne na tlačítko „Procházet“ a vyhledá PDF soubor s VKP na svém počítači. Typ příloženého souboru nemění, musí být nastaven na „PDF-textový soubor“. PDF soubor nesmí být uzamčen heslem. Z důvodu archivace a evidence VKP v univerzitním knihovním systému a z důvodu komunikace s informačními systémy mimo naši univerzitu musí název souboru s VKP odpovídat následujícímu vzoru (popisné části v názvu souboru odděleny podtržítkem):

OPF\_B/D/DISP\_Rok\_Osobní číslo\_pořadové číslo.pdf, kde:

1. OPF.
2. Práce: B/D/DISP – B=bakalářská, D=diplomová, DISP=doktorská práce.
3. Rok – kalendářní rok ve tvaru rr.
4. Zkrácený název + jméno a příjmení.

Jednotlivé identifikační atributy musí být odděleny podtržítkem!

**V názvu souboru se nesmí vyskytovat česká diakritika a mezery.**

Příklady názvů prací:

OPF\_B\_07\_Rozvoj\_Sluzeb\_v\_Havirove\_Jan\_Novak.pdf

OPF\_D\_08\_Podnikatelsky\_Zamer\_Hotelu\_Hvezda\_Jana\_Dlouha.pdf,

OPF\_DISP\_08\_Cestovni\_Ruch\_Vybrane\_Destinace\_Recko\_Karel\_Sulc.pdf.





5.2.2. „Zpřístupnit práci na internetu“ nemění a ponechá ji na „Ano“.

5.2.3. Časové zpřístupnění VKP nemění, tzn., ponechá „Ihned po odevzdání práce“.

5.2.4. Tlačítkem „Nahrát a uložit soubor a/nebo původní údaje“ VKP nahraje do IS/STAG. Pokud nahrání proběhlo v pořádku, IS/STAG zobrazí hlášku „Uložení údajů proběhlo v pořádku“, viz obrázek 15. Opakované nahrání/ výmaz práce viz obrázek 15.

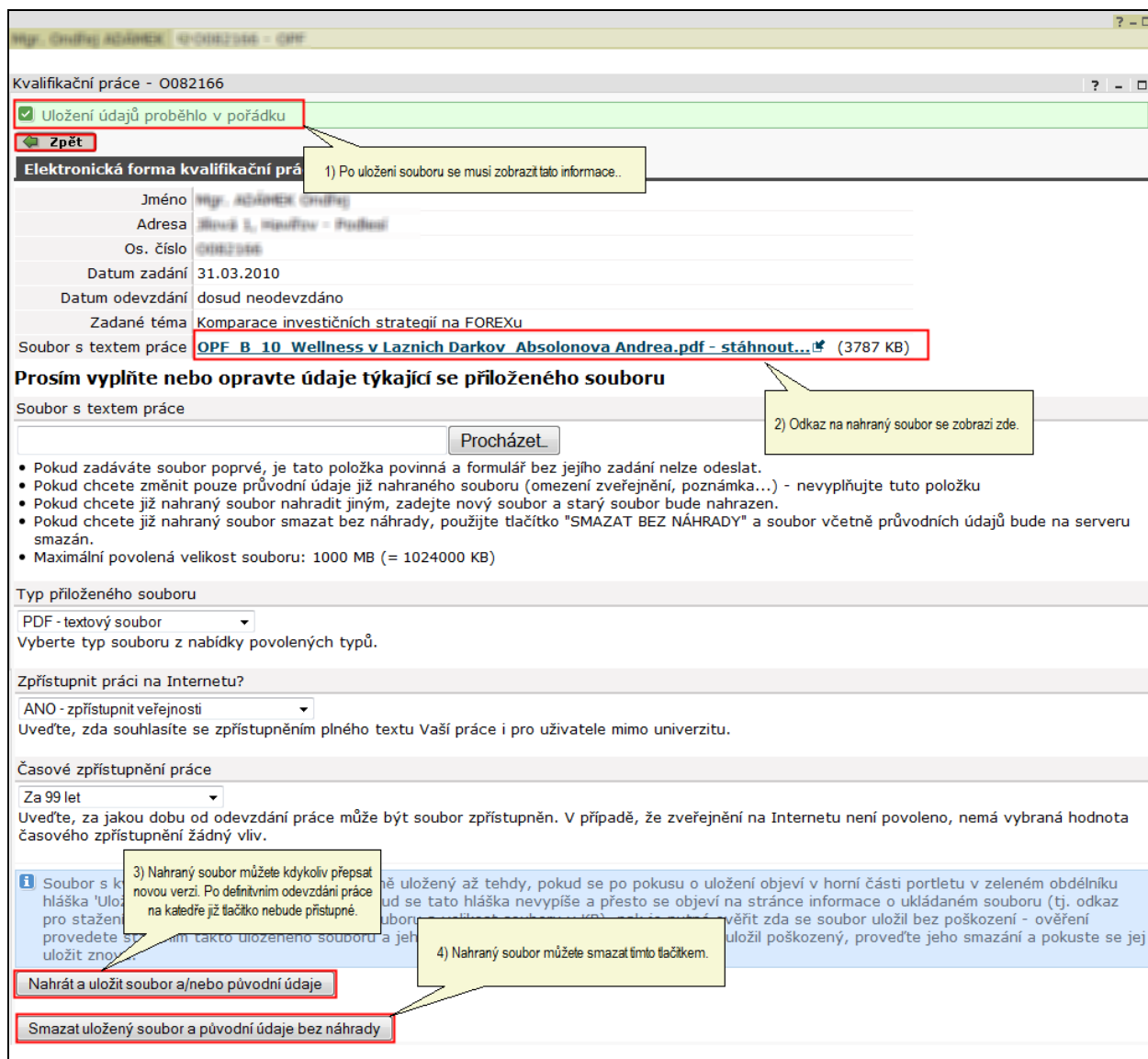

Obrázek 15 – Stav po nahrání práce studentem do IS/STAG.

5.2.5. Pokud uložení práce do IS/STAG proběhne v pořádku, zobrazí se hláška „Uložení dat proběhlo v pořádku“. Pokud by došlo při nahrávání souboru k chybě, řídí se pokyny na obrazovce.

5.2.6. Jakmile je VKP do IS/STAG nahrána, zobrazí se odkaz na soubor s textem práce. Práci si může stáhnout student nebo vedoucí práce.

5.2.7. Nahraný soubor je možné přepisovat novými verzemi. Po definitivním odevzdání práce na katedře již tlačítko nebude dostupné a IS/STAG studenta informuje hláškou „Je vyplněno datum odevzdání práce, údaje již nelze upravovat...“.



## 6. KONTROLA ÚPLNOSTI ZADÁNÍ VKP

- 6.1. Student se dostaví na sekretariát katedry, aby odevzdal vypracovanou VKP. Sekretářka katedry zkontroluje úplnost studentem zadaných údajů, převede údaje z portálu do IS/STAG.
- 6.2. Pokud sekretářka shledá, že podklady zpracované studentem jsou neúplné, upozorní ho na nedostatky a student je neprodleně odstraní. Sekretářka **nepřevéze** studentovu VKP, dokud student požadované údaje nedoplní.

## 7. DOPLNĚNÍ ÚDAJŮ SEKRETÁŘKOU KATEDRY

Jestliže student vyplnil všechny požadované údaje o VKP, sekretářka je převede do IS/STAG nabídkou „Absolvent“ > „Vysokoškolské kvalifikační práce“. Doplnění údajů o VKP sekretářkou sestává z následujících kroků:

7.1. Sekretářka vyhledá studenta pomocí jména a příjmení nebo osobního čísla:

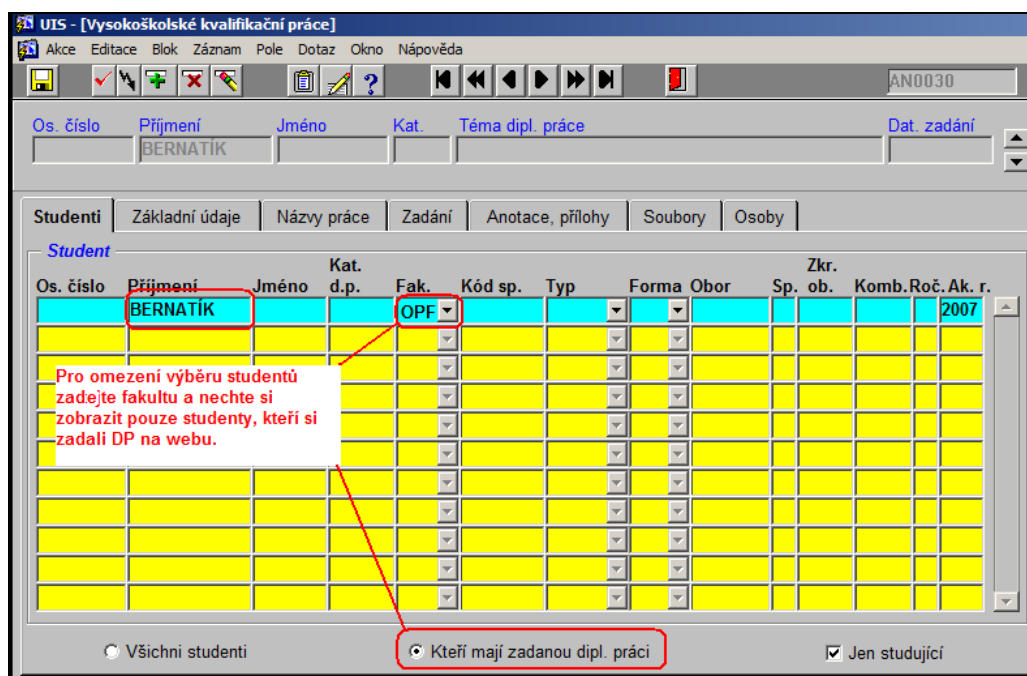

Obrázek 16 - Vyhledání studenta, který zadal podklady pro VKP. Po zadání identifikační údajů stiskněte klávesu F8.

Na záložce „**Studenti**“ sekretářka zadá filtr pro výběr studenta. Po stisku klávesy [F8] se zobrazí záznamy studentů dle zvoleného filtru. Pro každého studenta se vybírá záznam posledního ročníku, kdy ještě studoval (jestliže tedy student v posledním roce studia přešel na jiný obor, zobrazí se u studenta tento nový obor a ne obor, který měl zapsaný v předchozích letech studia). V tomto bloku nelze nic opravovat, mazat ani přidávat záznamy.



## 7.2. Na záložce „Základní údaje“ sekretářka vyplní následující data:

IS/STAG(stag2) - [Vysokoškolské kvalifikační práce]

Akce Editace Blok Záznam Pole Dotaz Okno Nápověda AN0030 4.11

| Os. číslo | Příjmení   | Jméno  | Kat. | Téma práce                      | Dat. zadání |
|-----------|------------|--------|------|---------------------------------|-------------|
| 0070100   | ABSOLONOVÁ | Andrea | KCR  | Wellness v Lázních Darkov, a.s. | 30.10.2009  |

Studenti **Základní údaje** Zásady, literatura Anotace, přílohy Soubory Osoby Hodnocení

| Katedra | Obor     | St. program | Dat. zadání | Plán. d. odevzdání | D. odevzdání | Tisknout | Hodnocení | Uzn. | Identifikátor v ext. systému | Převzato kniž |
|---------|----------|-------------|-------------|--------------------|--------------|----------|-----------|------|------------------------------|---------------|
| KCR     | B501R006 | B6208       | 30.10.2009  | 30.04.2010         | 20.04.2010   | ANO      | Známkou   |      | OPF_KCR_B_10_26272           | N             |

Rozsah gr. prací: KCR\_B\_05\_10 Rozsah pr. zprávy: Forma zpracování: tištěná Jazyk: čeština

Vedoucí katedry: KOSTKOVÁ Děkan: FIALA Datum vystavení: Místo vystavení:

Zadané téma: Wellness v Lázních Darkov, a.s. Neměnit téma a názvy: NE

Název práce: Wellness v Lázních Darkov, a. s. Editace textu Zobrazení textu

Název v angličtině: Wellness in Darkov Spa, a.s. Editace textu Zobrazení textu

Souběžný název: Editace textu Zobrazení textu

Podnázev: Editace textu Zobrazení textu

Kopie práce pod nové osobní číslo:  kopírovat jako uznanou  Kopírovat data z Podkladu pro zadání VŠKP  Výstup do podacího deníku

Nové os. číslo:  Zkopírovat Zobrazit kopii Kopírovat zadané téma Tisk Tisk podle parametrů

Zkratka pracoviště - existuje seznam přípustných hodnot  
Záznam: 1/1 Seznam hodnot <PŘOS <Ladě

Obrázek 17-Kontrola a vložení údajů na kartě "Základní údaje"

a provede následující úkony:

- 7.2.1. Zkopíruje podklady k VKP do IS/STAG tlačítkem „Kopírovat data z Podkladu pro zadání VŠKP“. Kopírování dat z portálu IS/STAG je provedeno již krokem 4, nyní jej sekretářka provede znovu z důvodu aktualizace dat („Zadané téma“, „Název práce“, „Název v angličtině“, a pokud byla studentem vyplněna také pole „Souběžný název“ a „Podnázev“).
- 7.2.2. Sekretářka pole „Rozsah gr. prací“ vyplní při převzetí studentovy VKP.
- 7.2.3. „Plánované datum zadání“ a „Odevzdání“ VKP již bylo vyplněno krokem 4. Skutečné „datum odevzdání“ je vyplňováno až po odevzdání VKP studentem (po vyplnění položky „Datum odevzdání“ katedrou již student nemá možnost doplnit údaje o VKP na portále IS/STAG).
- 7.2.4. Vizually zkontroluje zbývající údaje, zvláště „Vedoucí katedry“, „Děkan“. Tyto údaje systém nakopíruje automaticky. Pozn.: Je-li potřeba převést VKP pod jinou katedru, obraťte se na administrátora IS/STAG.
- 7.2.5. Všechny údaje o VKP je možné zkopírovat pod jiné osobní číslo po vyplnění položky „Nové os. Číslo“ a stisknutím tlačítka „Zkopírovat“. Tlačítkem „Zobrazit kopii“ lze provést kontrolu správnosti zkopírované VKP. Pokud student u původního osobního čísla VKP neodevzdal/neobhájil atp., je nutné nastavit pole „Tisknout=Ne“.



## 7.3. Záložka „Zásady, literatura“

| Os. číslo | Příjmení   | Jméno  | Kat. | Téma práce                      | Dat. zadání |
|-----------|------------|--------|------|---------------------------------|-------------|
| 0070100   | ABSOLONOVÁ | Andrea | KCR  | Wellness v Lázních Darkov, a.s. | 30.10.2009  |

Studenti | Základní údaje | **Zásady, literatura** | Anotace, přílohy | Soubory | Osoby | Hodnocení

| Katedra | Obor     | St. program | Plán. d. odevzdání | Tisknout | Převzato knihovnou |
|---------|----------|-------------|--------------------|----------|--------------------|
| KCR     | 6501R006 | B6208       | 30.04.2010         | A        | N                  |

Zásady

Harmonogram vypracování BP: \n{\}

1. Zpracování cíle práce a marketingový výzkum v dané obchodní společnosti do 30.11.2009 \n{\}
2. Zpracování 1. a 2. kapitoly do 11.12.2009 \n{\}
3. Zpracování 3. a 4. kapitoly do 12.3.2010 \n{\}
4. Zpracování 5. kapitoly včetně zpracování rešerší a závěru práce do 2.4.2010 \n{\}
5. Odevzdání práce na katedru do 30.4.2010 \n{\}

Osnova práce: \n{\}

Úvod \n{\}

- 1 Marketingový výzkum \n{\}
- 2 Fenomén wellness \n{\}
- 3 Lázně Darkov, a.s. \n{\}

Tečky Čárky Arab. číslice Římské malé Římské velké **Konec odstavce** Editace textu Zobrazení textu

Seznam literatury

- [1] KNOP, Karel, et al. Lázeňství : Ekonomika a management. 1. vyd. Praha : Grada Publishing, 1999. 232 s. ISBN 80-7169-717-6. \n{\}
- [2] SEIFERTOVÁ, Věra. Marketing v lázeňském cestovním ruchu. 1. vyd. Praha : PRAGOLINE, 2003. 120 s. ISBN 80-86592-00-6. \n{\}
- [3] MÜLLEROVÁ, Alena. Wellness jako životní styl. 1. vyd. Brno : ERA, 2008. 129 s. ISBN 978-80-7366-134-2. \n{\}
- [4] MALÁ TEK, Vojtěch, POLONSKÝ, Dušan. Metody sociologického výzkumu. 1. vyd. Karviná : Slezská univerzita v Opavě, Obchodně podnikatelská fakulta v Karviné, 1998. 92 s. ISBN 80-7248-015-4. \n{\}
- [5] PODĚBRADSKÝ, Jiří. Wellness v ČR. 1. vyd. Praha : Ministerstvo pro místní rozvoj ČR, 2008. 129 s. Dostupný z WWW: <http://www.wellnessnoviny.cz/clanek/wellness-v-cr/>. \n{\}
- [6] LEVY, Marvin R., DIGNAN, Mark, SHIRREFFS, Janet H. Targeting Wellness : The Core. 1st edition. New York : McGraw-Hill, c1992. 369 s. ISBN 0-07-037575-5. \n{\}

Tečky Čárky Arab. číslice Římské malé Římské velké **Konec odstavce** Editace textu Zobrazení textu

Obrázek 18-Na záložce "Zadání" sekretářka klikne tlačítko "Konec odstavce".

Na záložce „Zadání“ sekretářka klikne na tlačítko „Konec odstavce“. Do textu na konec odstavců se přidávají znaky „\n{\}“, které způsobí správné zalomení odstavců při tisku VKP. Pokud sekretářka opomene zadat zalomení odstavců, údaje v polích „Zásady“ i „Seznam literatury“ se zobrazí jako jednolitý text, což není přípustné.



## 7.4. Záložka „Anotace, přílohy“

Na této záložce zkontroluje, zda má student vyplněna všechna pole.

|           |            |        |      |                                 |             |
|-----------|------------|--------|------|---------------------------------|-------------|
| Os. číslo | Příjmení   | Jméno  | Kat. | Téma práce                      | Dat. zadání |
| 0070100   | ABSOLONOVÁ | Andrea | KCR  | Wellness v Lázních Darkov, a.s. | 30.10.2009  |

Studenti | Základní údaje | Zásady, literatura | **Anotace, přílohy** | Soubory | Osoby | Hodnocení

|         |          |             |                    |          |                    |
|---------|----------|-------------|--------------------|----------|--------------------|
| Katedra | Obor     | St. program | Plán. d. odevzdání | Tisknout | Převzato knihovnou |
| KCR     | 6501R006 | B6208       | 30.04.2010         | A        | N                  |

**Anotace (krátký popis VŠKP)**  
Tato bakalářská práce se zaměřuje na wellness služby poskytované v Lázních Darkov, a. s. Cílem je zjistit spokojenost klientů se službami, s komunikací a přístupem personálu ve wellness centrech. V teoretické části jsou popsány pojmy marketingový výzkum, wellness a popis Lázní Darkov, a. s. V praktické části je proveden marketingový výzkum, jsou analyzovány získané informace a navrženy doporučení pro

**Anotace v angličtině (krátký popis VŠKP)**  
This bachelor thesis is about wellness in Darkov Spa, a. s. The purpose is to detect the client's satisfaction with services, the communication and the approach of the staff in wellness centres. In the theoretical part is the description of Darkov Spa, a. s. and concepts of marketing research and wellness are explained. In the practical part the marketing research and analysis of the gained

**Klíčová slova (odděluje čárkou)**  
wellness, Lázně Darkov, a. s., marketingový výzkum, spokojenost

**Anglická klíčová slova (odděluje čárkou)**  
wellness, Darkov Spa, a. s., marketing research, satisfaction

**Přílohy volně vložené**  
ceníky

**Rozsah práce**  
58 s.

**Přílohy vázané v DP**

Ilustrace  Mapy  Plány  Noty  Portréty  Grafy  Schémata  Tabulky

Obrázek 19 – Na záložce Anotace, přílohy zkontroluje červeně orámovaná pole.



## 7.5. Záložka „Soubory“

Na této záložce sekretářka pouze **zkontroluje**:

- 7.5.1. Zda soubor s VKP student nahrál do IS/STAG (musí být vyplněna pole „*Název souboru*“ a „*Velikost (kB)*“, viz obrázek 22).
- 7.5.2. „*Typ souboru*“ je „PDF- textový soubor“.
- 7.5.3. „*Zveřejnění*“ je nastaveno „ANO – zpřístupnit veřejnosti“ (tzn., chceme zveřejnit základní údaje o VKP (tzv. metadata) v systému Theses).
- 7.5.4. „*Zveřejnění po době*“ musí být nastaveno na „*ihned po odevzdání práce*“. Pokud je nastaveno jinak, sekretářka údaj opraví.
- 7.5.5. Pokud by student soubor s VKP nenakopíroval nebo by z vážných důvodů dodal opravenou verzi práce později, sekretářka nahraje VKP z CD nebo flash disku dodaného studentem do IS/STAG následujícím postupem.

| Os. číslo | Příjmení   | Jméno  | Kat. | Téma práce                      | Dat. zadání |
|-----------|------------|--------|------|---------------------------------|-------------|
| O070100   | ABSOLONOVÁ | Andrea | KCR  | Wellness v Lázních Darkov, a.s. | 30.10.2009  |

Studenti | Základní údaje | Zásady, literatura | Anotace, přílohy | **Soubory** | Osoby | Hodnocení

Katedra: KCR | Obor: 6501R006 | St. program: B6208 | Plán. d. odevzdání: 30.04.2010 | Tisknout: A | Převzato knihovnou: N

**Soubory připojené k práci**

**Vlastní práce**

Název souboru: OPF\_B\_10\_Wellness v La: | Uri externího systému: | Uložit do db | Načíst z db | Vymazat z db

Velikost (kB): 3787 | Typ souboru: PDF - textový soubor | Zveřejnění: ANO - zpřístupnit veřejnosti | Zveřejnění po době: Ihned po odevzdání práce

**Hodnocení vedoucího**

Název souboru: | Uri externího systému: | Uložit do db | Načíst z db | Vymazat z db

**Posudek oponenta**

Název souboru: | Uri externího systému: | Uložit do db | Načíst z db | Vymazat z db

**Průběh obhajoby**

Název souboru: | Uri externího systému: | Uložit do db | Načíst z db | Vymazat z db

Obrázek 20 - Na záložce "Soubory" kliknete na tlačítko "Vlastní práci uložit do db".

- 7.5.5.1. Po kliknutí na tlačítko „*Uložit do db*“ se zobrazí dialogové okno pro otevření souboru. Sekretářka vybere kopírovaný soubor na CD a potvrdí tlačítkem „*Otevřít*“.



Obrázek 21 - Vyhledání a otevření souboru s VKP na studentem dodaném CD.

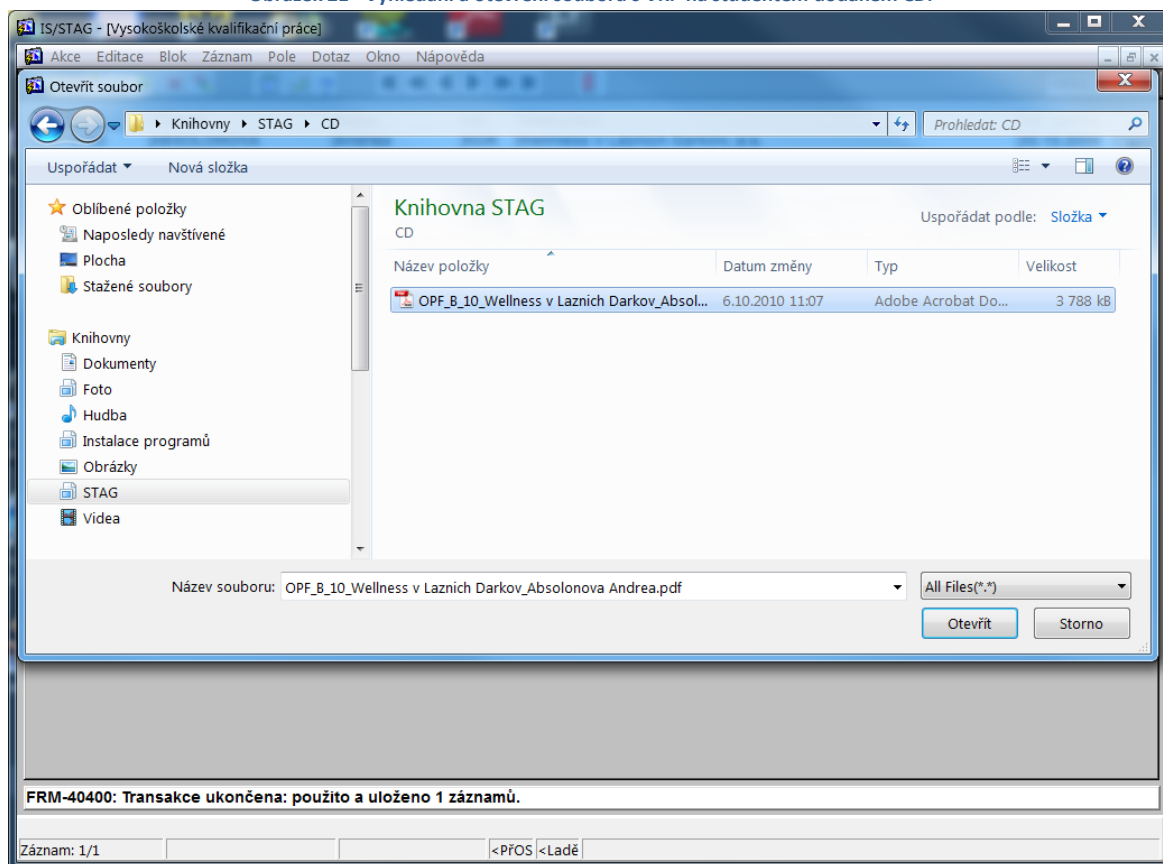

7.5.5.2. Soubor se začne kopírovat do IS/STAG. V informačním řádku formuláře se zobrazí modrý text „Čekajte prosím, soubor se ukládá do databáze...“. Pokračovat v práci můžete až po oznámení, že uložení souboru bylo dokončeno.

7.5.5.3. Po nahrání souboru s VKP do IS/STAG se do druhého dne soubor automaticky pošle ke kontrole na plagiátorství do systému Theses. Pokud by soubor bylo třeba nahrát opakovaně (např. student dodá opravenou verzi práce), IS/STAG zjistí, že došlo ke změně a na Theses pošle ke kontrole nově nahranou verzi. VKP zkontrolované na plagiátorství se zobrazí příslušnému vedoucímu práce na portále.



|           |            |        |      |                                 |             |
|-----------|------------|--------|------|---------------------------------|-------------|
| Os. číslo | Příjmení   | Jméno  | Kat. | Téma práce                      | Dat. zadání |
| 0070100   | ABSOLONOVÁ | Andrea | KCR  | Wellness v Lázních Darkov, a.s. | 30.10.2009  |

Studenti | Základní údaje | Zásady, literatura | Anotace, přílohy | **Soubory** | Osoby | Hodnocení

**Soubory připojené k práci**

**Vlastní práce**

|                         |                       |   |  |   |
|-------------------------|-----------------------|---|--|---|
| Název souboru           | Uri externího systému | <input type="button" value="Uložit do db"/> | <input type="button" value="Načíst z db"/> | <input type="button" value="Vymazat z db"/> |
| OPF_B_10_Wellness v La: |                       |   |  |   |
| Velikost (kB)           | Typ souboru           | Zveřejnění                                  | Zveřejnění po době                         |   |
| 3787                    | PDF - textový soubor  | ANO - zpřístupnit veřejnosti                | Za 99 let                                  |   |

**Posudek vedoucího**

|               |                  |   |  |   |
|---------------|------------------|---|--|---|
| Název souboru | Uri externího sy | <input type="button" value="Uložit do db"/> | <input type="button" value="Načíst z db"/> | <input type="button" value="Vymazat z db"/> |
|               |                  |   |  |   |

**Posudek oponenta**

|               |   |  |   |
|---------------|---|--|---|
| Název souboru | <input type="button" value="Uložit do db"/> | <input type="button" value="Načíst z db"/> | <input type="button" value="Vymazat z db"/> |
|               |   |  |   |

**Průběh obhajoby**

|               |                       |   |  |   |
|---------------|-----------------------|---|--|---|
| Název souboru | Uri externího systému | <input type="button" value="Uložit do db"/> | <input type="button" value="Načíst z db"/> | <input type="button" value="Vymazat z db"/> |
|               |                       |   |  |   |

Údaje o uloženém souboru se zobrazí zde.

Pokud jsou k dispozici soubory posudků vedoucího, oponenta nebo průběhu obhajoby v elektronické formě, je vhodné je také vložit do STAGu i dodatečně.

V práci můžete pokračovat, až se zde zobrazí text "Uložení dokončeno". Doba uložení se mění dle velikosti souboru a trvá několik vteřin.

**Uložení dokončeno**

Obrázek 22 - Stav po zkopírování souboru s VKP do IS/STAG.

Poznámka: Pokud je k dispozici posudek oponenta/vedoucího VKP v elektronické podobě, sekretářka je stejným způsobem nahraje do IS/STAG. Oprávněným pracovníkům katedry budou VKP spolu s posudky kdykoliv k dispozici a nemusí se obracet na knihovnu.





7.6. Záložka „Osoby“

| Os. číslo | Příjmení   | Jméno  | Kat. | Téma práce                      | Dat. zadání |
|-----------|------------|--------|------|---------------------------------|-------------|
| O070100   | ABSOLONOVÁ | Andrea | KCR  | Wellness v Lázních Darkov, a.s. | 30.10.2009  |

Studenti | Základní údaje | Zásady, literatura | Anotace, přílohy | Soubory | **Osoby** | Hodnocení

| Katedra | Obor     | St. program | Plán. d. odevzdání | Tisknout | Převzato knihovnou |
|---------|----------|-------------|--------------------|----------|--------------------|
| KCR     | 6501R006 | B6208       | 30.04.2010         | A        | N                  |

*Vedoucí, konzultanti a oponenti práce*

| Příjmení  | Jméno | Jméno | Jméno | Pracoviště z číselníku osob | Pracoviště cizí | Jiné pracoviště (je možné zadat) | Typ účasti |
|-----------|-------|-------|-------|-----------------------------|-----------------|----------------------------------|------------|
| NĚMČANSKÝ | Milan | Ing.  |       | KCR                         |                 |                                  | Vedoucí    |
|           |       |       |       |                             |                 |                                  |            |
|           |       |       |       |                             |                 |                                  |            |
|           |       |       |       |                             |                 |                                  |            |
|           |       |       |       |                             |                 |                                  |            |
|           |       |       |       |                             |                 |                                  |            |
|           |       |       |       |                             |                 |                                  |            |
|           |       |       |       |                             |                 |                                  |            |
|           |       |       |       |                             |                 |                                  |            |
|           |       |       |       |                             |                 |                                  |            |
|           |       |       |       |                             |                 |                                  |            |
|           |       |       |       |                             |                 |                                  |            |
|           |       |       |       |                             |                 |                                  |            |
|           |       |       |       |                             |                 |                                  |            |
|           |       |       |       |                             |                 |                                  |            |
|           |       |       |       |                             |                 |                                  |            |
|           |       |       |       |                             |                 |                                  |            |
|           |       |       |       |                             |                 |                                  |            |
|           |       |       |       |                             |                 |                                  |            |
|           |       |       |       |                             |                 |                                  |            |
|           |       |       |       |                             |                 |                                  |            |
|           |       |       |       |                             |                 |                                  |            |
|           |       |       |       |                             |                 |                                  |            |

Seznam osob

Obrázek 23-Kontrola vedoucího práce na záložce "Osoby".

Na záložce „Osoby“ sekretářka zkontroluje vedoucího VKP, event. konzultanty, oponenty. Zvláštní pozornost musí být věnována správnému zadání pracoviště a typu účasti.

7.7. Záložka Hodnocení.



|           |            |        |      |                                 |             |
|-----------|------------|--------|------|---------------------------------|-------------|
| Os. číslo | Příjmení   | Jméno  | Kat. | Téma práce                      | Dat. zadání |
| O070100   | ABSOLONOVÁ | Andrea | KCR  | Wellness v Lázních Darkov, a.s. | 30.10.2009  |

Studenti | Základní údaje | Zásady, literatura | Anotace, přílohy | Soubory | Osoby | **Hodnocení**

|         |          |             |                    |          |                    |
|---------|----------|-------------|--------------------|----------|--------------------|
| Katedra | Obor     | St. program | Plán. d. odevzdání | Tisknout | Převzato knihovnou |
| KCR     | 6501R006 | B6208       | 30.04.2010         | A        | N                  |

**Hodnocení práce**

|                  |                 |
|------------------|-----------------|
| Známka vedoucího | Známka oponenta |
| A - výborně      | A - výborně     |

Průběh obhajoby

Datum obhajoby: 07.06.2010 | Známka: A - výborně | Slovní hodnocení: | Zkoušející: [všechny pole jsou prázdné]

**Knihovna**

Knihovna: FOK | Datum převzetí: 16.06.2010

Obrázek 24 – Zadání známky vedoucího práce a oponenta.

Na záložce *Hodnocení* sekretářka vyplní známky vedoucího a oponenta práce. V okamžiku odevzdávání VKP studentem tyto údaje nezná. Doplní je v okamžiku, kdy známku vedoucího a známku oponenta bude mít k dispozici.



## 8. ODEVZDÁNÍ SVÁZANÉ VKP STUDENTEM

Po svázání VKP v tiskárně se student dostaví na sekretariát příslušné katedry v termínu stanoveném harmonogramem AR a odevzdá svou VKP (bakalářskou/diplomovou práci) ve dvou výtiscích, svázaných ve tvrdých deskách.

## 9. ZKOMPLETOVÁNÍ VKP KATEDROU

Sekretářka zkompletuje obě vyhotovení VKP následovně:

9.1. Zkontroluje, zda VKP obsahuje svázaný list se zadáním bakalářské/diplomové práce. Vloží posudky oponenta.

9.2. Nabídkou *Absolvent > Vysokoškolské kvalifikační práce* sekretářka vyhledá studenta a na záložce *Základní údaje* do pole „*Rozsah gr. prací*“ zadá tzv. „*lokální identifikátor VKP*“. Jedná se o jednoznačné označení VKP (např. EK\_B\_01\_09), podle kterého bude VKP identifikována v knihovně na štítku vlastní práce. Údaj v tomto poli slouží k přesnému identifikování VKP katedrou/knihovnou. Štítek se stejným identifikátorem nalepí na zadní stranu VKP vlevo nahoru.

Poznámka: Dřívější roli pole „*Rozsah gr. prací*“ převzalo pole „*Identifikátor v externím systému*“, které se vyplní automaticky po nahrání souboru s VKP do IS/STAG studentem. Pole nelze editovat a slouží k přesnému identifikování VKP v systému „*Theses*“ (viz dále).

Lokální identifikátor VKP **musí mít** následující tvar:

*katedra\_B/D/DISP\_pořadové číslo\_rr*, kde:

- *katedra*: **musí** nabývat jedné z těchto hodnot: EK, FIN, INF, KCJK, KCR, LOG, MAR, MME, MP, PRA, SV, TVASA, UC;
- „B“ pro bakalářskou práci, „D“ pro diplomovou práci, „DISP“ pro doktorskou práci;
- pořadové číslo VKP: určuje katedra od 01 vzestupně;
- rr: poslední dvojčíslí kalendářního roku, kdy student obhazuje práci;
- příklad VKP označených lokálním identifikátorem: MAR\_D\_01\_08 nebo EK\_B\_12\_08 nebo FIN\_DISP\_02\_08.
- Důležité upozornění: nesmí být přidělen stejný lokální identifikátor dvěma VKP.

9.3. Na rubovou stranu přední desky VKP dá sekretářka razítko, do kterého doplní datum odevzdání VKP a převzetí VKP potvrdí podpisem sekretářka a student.

9.4. Sekretářka zajistí podpis vedoucího práce na zadání VKP.

9.5. Jednu svázanou VKP předá na studijní oddělení pro SZZ minimálně 5 dnů před SZZ, druhou pošle do univerzitní knihovny pracoviště Karviná dle stanoveného harmonogramu SZZ.

Krokem 10 je proces zadávání VKP do IS/ STAG ukončen.